

УТВЕРЖДАЮ  
Председатель комиссии  
Директор КГБОУ ШИ 2  
М.А.Веселовская

« 30 »



## АКТ ОБСЛЕДОВАНИЯ К ПАСПОРТУ ДОСТУПНОСТИ объекта социальной инфраструктуры

### 1. Общие сведения об объекте

- 1.1. Наименование (вид) объекта Краевое государственное бюджетное общеобразовательное учреждение, реализующее адаптированные основные общеобразовательные программы «Школа-интернат №2» (КГБОУ ШИ 2).
- 1.2. Адрес объекта 680014 г. Хабаровск, пер. Благодатный, д.6.
- 1.3. Сведения о размещении объекта:  
- отдельно стоящее здание 3 этажей, 4737,1 кв.м  
- часть здания \_\_\_\_\_ этажей (или на \_\_\_\_\_ этаже), \_\_\_\_\_ кв.м  
- наличие прилегающего земельного участка (да, нет); 5357,86 кв.м
- 1.4. Год постройки здания 1966 г., последнего капитального ремонта \_\_\_\_\_
- 1.5. Дата предстоящих плановых ремонтных работ: *текущего* \_\_\_\_\_, *капитального* \_\_\_\_\_
- 1.6. Название организации (учреждения), (полное юридическое наименование – согласно Уставу, краткое наименование) Краевое государственное бюджетное общеобразовательное учреждение, реализующее адаптированные основные общеобразовательные программы «Школа-интернат №2» (КГБОУ ШИ 2).
- 1.7. Юридический адрес организации (учреждения) 680014 г. Хабаровск, пер. Благодатный, д.6.

### 2. Характеристика деятельности организации на объекте

Дополнительная информация: учреждение оказывает образовательные, медицинские услуги.

### 3. Состояние доступности объекта

#### 3.1 Путь следования к объекту пассажирским транспортом

(описать маршрут движения с использованием пассажирского транспорта)

Автобусы №14,54,123,88,68,69; остановка «Интернат»

наличие адаптированного пассажирского транспорта к объекту нет

#### 3.2 Путь к объекту от ближайшей остановки пассажирского транспорта:

3.2.1 расстояние до объекта от остановки транспорта 30 м

3.2.2 время движения (пешком) 2 мин

3.2.3 наличие выделенного от проезжей части пешеходного пути: нет.

3.2.4 Перекрестки: регулируемые, со звуковой сигнализацией.

3.2.5 Информация на пути следования к объекту: нет

3.2.6 Перепады высоты на пути: есть, (описать: при движении от проезжей части небольшой спуск 1:5 к тротуару до калитки учебного заведения).

Их обустройство для инвалидов на коляске: нет

### 3.3 Организация доступности объекта для инвалидов – форма обслуживания

№№ п/п	Категория инвалидов (вид нарушения)	Вариант организации до- ступности объекта (формы обслуживания)*
1.	<b>Все категории инвалидов и МГН</b>	А
	<i>в том числе инвалиды:</i>	
2.	передвигающиеся на креслах-колясках	А
3.	с нарушениями опорно-двигательного аппарата	А
4.	с нарушениями зрения	А
5.	с нарушениями слуха	А
6.	с нарушениями умственного развития	А

\* - указывается один из вариантов: «А», «Б», «ДУ», «ВНД»

### 3.4 Состояние доступности основных структурно-функциональных зон

№№ п/п	Основные структурно- функциональные зоны	Состояние доступности, в том числе для основных категорий инвалидов**	Приложение	
			№ на плане	№ фото
1	Территория, прилегающая к зданию (участок)	ДП-В	-	1,4
2	Вход (входы) в здание	ДП-В	-	6,7
3	Путь (пути) движения внутри зда- ния (в т.ч. пути эвакуации)	ДП-В	-	11
4	Зона целевого назначения здания (целевого посещения объекта)	ДП-В	-	6,11,12, 25
5	Санитарно-гигиенические помеще- ния	ДП-В	-	13,17,18
6	Система информации и связи (на всех зонах)	ДП-В	-	14
7	Пути движения к объекту (от оста- новки транспорта)	ДП-В	-	1-5

\*\* Указывается: ДП-В - доступно полностью всем; ДП-И (К, О, С, Г, У) – доступно полностью избирательно (указать категории инвалидов); ДЧ-В - доступно частично всем; ДЧ-И (К, О, С, Г, У) – доступно частично избирательно (указать категории инвалидов); ДУ - доступно условно, ВНД - недоступно

**3.5. Итоговое заключение о состоянии доступности объекта социальной ин-фраструктуры:** Объект доступен для всех категорий инвалидов. Оценка состояния до-ступности ДП-В.



#### 4. Управленческое решение (проект)

##### 4.1. Рекомендации по адаптации основных структурных элементов объекта:

№ № п \п	Основные структурно-функциональные зоны объекта	Рекомендации по адаптации объекта (вид работы)*
1	Территория, прилегающая к зданию (участок)	Не нуждается
2	Вход (входы) в здание	Не нуждается
3	Путь (пути) движения внутри здания (в т.ч. пути эвакуации)	Не нуждается
4	Зона целевого назначения здания (целевого посещения объекта)	Не нуждается
5	Санитарно-гигиенические помещения	Не нуждается
6	Система информации на объекте (на всех зонах)	Не нуждается
7	Пути движения к объекту (от остановки транспорта)	Не нуждается
8.	<b>Все зоны и участки</b>	Не нуждается

\*- указывается один из вариантов (видов работ): не нуждается; ремонт (текущий, капитальный); индивидуальное решение с ТСР; технические решения невозможны – организация альтернативной формы обслуживания

##### 4.2. Период проведения работ \_\_\_\_\_ - \_\_\_\_\_

в рамках исполнения плана по адаптации объекта социальной инфраструктуры к потребностям инвалидов и других маломобильных групп населения, прилагаемому к паспорту доступности.

##### 4.3. Ожидаемый результат (по состоянию доступности) после выполнения работ по адаптации \_\_\_\_\_ - \_\_\_\_\_

результата исполнения плана по адаптации объекта социальной инфраструктуры к потребностям инвалидов и других маломобильных групп населения)

##### 4.4. Для принятия решения требуется, не требуется (нужное подчеркнуть):

##### 4.4.1. Согласование на Комиссии с представителями общественных организаций инвалидов

(наименование Комиссии по координации деятельности в сфере обеспечения доступной среды жизнедеятельности для инвалидов и других МГН)

##### 4.4.2. согласование работ с надзорными органами (в сфере проектирования и строительства, архитектуры, охраны памятников, другое - указать)

с Министерством образования и науки Хабаровского края, с Министерством имущественных отношений

##### 4.4.3. техническая экспертиза; разработка проектно-сметной документации;

##### 4.4.4. согласование с вышестоящей организацией (собственником объекта);

##### 4.4.5. другое \_\_\_\_\_

##### 4.5. Информация может быть размещена (обновлена) на Карте доступности Хабаровского края: http://zhit-vmeste.ru

(наименование сайта, портала)

#### 5. Особые отметки

##### ПРИЛОЖЕНИЯ:

Результаты обследования:

1. Территории, прилегающей к объекту

на 1 л.

2. Входа (входов) в здание

на 1 л.

3. Путей движения в здании

на 1 л.

4. Зоны целевого назначения объекта

на 1 л.

5. Санитарно-гигиенических помещений на 1 л.  
 6. Системы информации (и связи) на объекте на 1 л.  
 Результаты фотофиксации на объекте да на 17 л.  
 поэтажные планы, паспорт БТИ да на 8 л.  
 Другое (в том числе дополнительная информация о путях движения к объекту)

Члены комиссии:

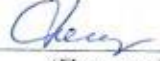
заместитель директора по АХР Рогачева Елена Егоровна   
 (Должность, Ф.И.О.) (Подпись)

инженер по ОТ и ТБ Шарифулина Ольга Александровна   
 (Должность, Ф.И.О.) (Подпись)

учитель, председатель профсоюзного комитета Карпова Наталья Анатольевна   
 (Должность, Ф.И.О.) (Подпись)

юрисконсульт Семенихина Татьяна Сергеевна   
 (Должность, Ф.И.О.) (Подпись)

В том числе: представители общественных организаций инвалидов

Председатель Общероссийской общественной организации «Всероссийское общество инвалидов» в г. Хабаровске Стоев Евгений Иванович   
 (Должность, Ф.И.О.) (Подпись)

Председатель Хабаровского краевого отделения Общероссийской общественной организации инвалидов «Всероссийское общество глухих» Грец Любовь Степановна Сычонтьевская Ольга Владимировна   
 (Должность, Ф.И.О.) (Подпись)

Председатель Хабаровского краевого отделения Общероссийской общественной организации инвалидов «Всероссийское ордена Красного Трудового знамени общество слепых» Зенкина Елена Анатольевна   
 (Должность, Ф.И.О.) (Подпись)



**I Результаты обследования:**  
**1. Территории, прилегающей к зданию (участка)**  
**КГБОУ ШИ 2 г. Хабаровск пер. Благодатный д.6**

Наименование объекта, адрес

№	Наименование функционально-планировочного элемента	Наличие элемента		Выявленные нарушения и замечания		Работы по адаптации объектов		
		есть/нет	№ на плане	№ фото	Содержание	Значимо для инвалида (категория)	Содержание	Виды работ
1.1	Вход (входы) на территорию	есть	-	7	Нарушений не выявлено	-	-	-
1.2	Путь (пути) движения на территории	есть	-	7	Нарушений не выявлено	-	-	-
1.3	Лестница центрального входа (наружная)	есть	-	4	Нарушений не выявлено	-	-	-
1.4	Пандус (наружный)	есть	-	5	Нарушений не выявлено	-	-	-
1.5	Автостоянка и парковка	есть	-	8	Нарушений не выявлено	-	-	-
	ОБЩИЕ требования к зоне	нет	-	-	-	-	-	-

**II Заключение по зоне:**

Наименование структурно-функциональной зоны	Состояние доступности* (к пункту 3.4 Акта обследования ОСИ)	Приложение		Рекомендации по адаптации (вид работы)** к пункту 4.1 Акта обследования ОСИ
		№ на плане	№ фото	
Территория, прилегающая к зданию	ДП-В	-	4.5,7,8	-

\* указывается: ДП-В - доступно полностью всем; ДП-И (К, О, С, Г, У) – доступно полностью избирательно (указать категории инвалидов); ДЧ-В - доступно частично всем; ДЧ-И (К, О, С, Г, У) – доступно частично избирательно (указать категории инвалидов); ДУ - доступно условно, ВНД - недоступно

\*\*указывается один из вариантов: не нуждается; ремонт (текущий, капитальный); индивидуальное решение с ТСР; технические решения невозможны – организация альтернативной формы обслуживания

Комментарий к заключению: Объект доступен для всех категорий инвалидов. Оценка состояния доступности ДП-В.

**I Результаты обследования:****2. Входа (входов) в здание**

КГБОУ ШИ 2 г. Хабаровск пер. Благодатный д.6

Наименование объекта, адрес

№ п/п	Наименование функционально-планировочного элемента	Наличие элемента			Выявленные нарушения и замечания		Работы по адаптации объектов	
		есть/нет	№ на плане	№ фото	Содержание	Значимо для инвалида (категория)	Содержание	Виды работ
2.1	Лестница (наружная)	да	-	4	Нарушений не выявлено	-	-	-
2.2	Паидус (наружный)	да	-	5	Нарушений не выявлено	-	-	-
2.3	Входная площадка (перед дверью)	да	-	4	Нарушений не выявлено	-	-	-
2.4	Дверь центрального входа(входная)	да	-	4	Нарушений не выявлено	-	-	-
2.5	Дверь запасного выхода	да	-	9	Нарушений не выявлено	-	-	-
2.6	Тамбур	да	-	15	Нарушений не выявлено	-	-	-
	ОБЩИЕ требования к зоне	нет	-	-	-	-	-	-

**II Заключение по зоне:**

Наименование структурно-функциональной зоны	Состояние доступности* (к пункту 3.4 Акта обследования ОСИ)	Приложение		Рекомендации по адаптации (вид работы)** к пункту 4.1 Акта обследования ОСИ
		№ на плане	№ фото	
Вход в здание	ДП-В	-	4,5,9,15	-

\* указывается: ДП-В - доступно полностью всем; ДП-И (К, О, С, Г, У) – доступно полностью избирательно (указать категории инвалидов); ДЧ-В - доступно частично всем; ДЧ-И (К, О, С, Г, У) – доступно частично избирательно (указать категории инвалидов); ДУ - доступно условно, ВНД - недоступно

\*\*указывается один из вариантов: не нуждается; ремонт (текущий, капитальный); индивидуальное решение с ТСР; технические решения невозможны – организация альтернативной формы обслуживания

Комментарий к заключению: Объект доступен для всех категорий инвалидов. Оценка состояния доступности ДП-В.



к Акту обследования к паспорту доступности от «\_\_\_» \_\_\_\_\_ 20\_\_ г.

**I Результаты обследования:****3. Пути (путей) движения внутри здания (в т.ч. путей эвакуации)**

КГБОУ ШИ 2 г. Хабаровск пер. Благодатный д.6

Наименование объекта, адрес

№ п/п	Наименование функционально-планировочного элемента	Наличие элемента			Выявленные нарушения и замечания		Работы по адаптации объектов	
		есть/нет	№ на плане	№ фото	Содержание	Значимо для инвалида (категория)	Содержание	Виды работ
3.1	Коридор (вестибюль, зона ожидания, галерея, балкон)	есть	-	16	Нарушений не выявлено	-	-	-
3.2	Лестница (внутри здания)	есть	-	17	Нарушений не выявлено	-	-	-
3.3	Пандус (внутри здания)	есть	-	11, 12	Нарушений не выявлено	-	-	-
3.4	Лифт пассажирский (или подъемник)	нет	-	-	Не предусмотрен лифт	-	-	-
3.5	Дверь	есть	-	18	Нарушений не выявлено	-	-	-
3.6	Пути эвакуации (в т.ч. зоны безопасности)	есть	-	23	Нарушений не выявлено	-	-	-
	ОБЩИЕ требования к зоне	нет	-	-	-	-	-	-

**II Заключение по зоне:**

Наименование структурно-функциональной зоны	Состояние доступности* (к пункту 3.4 Акта обследования ОСИ)	Приложение		Рекомендации по адаптации (вид работы)** к пункту 4.1 Акта обследования ОСИ
		№ на плане	№ фото	
Пути движения внутри здания	ДП-В	-	11,12,16, 17,18,23	-

\* указывается: ДП-В - доступно полностью всем; ДП-И (К, О, С, Г, У) – доступно полностью избирательно (указать категории инвалидов); ДЧ-В - доступно частично всем; ДЧ-И (К, О, С, Г, У) – доступно частично избирательно (указать категории инвалидов); ДУ - доступно условно; ВНД - недоступно

\*\*указывается один из вариантов: не нуждается; ремонт (текущий, капитальный); индивидуальное решение с ТСР; технические решения невозможны – организация альтернативной формы обслуживания

Комментарий к заключению: Объект доступен для всех категорий инвалидов. Оценка состояния доступности ДП-В.

**I Результаты обследования:****4. Зоны целевого назначения здания (целевого посещения объекта)****Вариант I – зона обслуживания инвалидов**КГБОУ ШИ 2 г. Хабаровск пер. Благодатный д.6

Наименование объекта, адрес

№ п/п	Наименование функционально-планировочного элемента	Наличие элемента		Выявленные нарушения и замечания		Работы по адаптации объектов		
		есть/нет	№ на плане	№ фото	Содержание	Значимо для инвалида (категория)	Содержание	Виды работ
4.1	Кабинетная форма обслуживания (приемная)	есть	-	34	Нарушений не выявлено	-	-	-
4.2	Зальная форма обслуживания	есть	-	30,31	Нарушений не выявлено	-	-	-
	ОБЩИЕ требования к зоне	нет	-	-	-	-	-	-

**II Заключение по зоне:**

Наименование структурно-функциональной зоны	Состояние доступности* (к пункту 3.4 Акта обследования ОСИ)	Приложение		Рекомендации по адаптации (вид работы)** к пункту 4.1 Акта обследования ОСИ
		№ на плане	№ фото	
Зоны целевого назначения здания	ДП-В	-	30,31,34	-

\* указывается: ДП-В - доступно полностью всем; ДП-И (К, О, С, Г, У) – доступно полностью избирательно (указать категории инвалидов); ДЧ-В - доступно частично всем; ДЧ-И (К, О, С, Г, У) – доступно частично избирательно (указать категории инвалидов); ДУ - доступно условно, ВНД - недоступно

\*\*указывается один из вариантов: не нуждается; ремонт (текущий, капитальный); индивидуальное решение с ТСП; технические решения невозможны – организация альтернативной формы обслуживания

Комментарий к заключению: Объект доступен для всех категорий инвалидов. Оценка состояния доступности ДП-В.



### I Результаты обследования:

#### 4. Зоны целевого назначения здания (целевого посещения объекта) Вариант III – жилые помещения

Наименование функционально-планировочного элемента	Наличие элемента		Выявленные нарушения и замечания		Работы по адаптации объектов		
	есть/нет	№ на плане	№ фото	Содержание	Значимо для инвалида (категория)	Содержание	Виды работ
Жилые помещения	есть	-	28.29	Нарушений не выявлено	-	-	-

### II Заключение по зоне:

Наименование структурно-функциональной зоны	Состояние доступности* (к пункту 3.4 Акта обследования ОСИ)	Приложение		Рекомендации по адаптации (вид работы)** к пункту 4.1 Акта обследования ОСИ
		№ на плане	№ фото	
Жилые помещения	ДП-В	-	28.29	-

\* указывается: ДП-В - доступно полностью всем; ДП-И (К, О, С, Г, У) – доступно полностью избирательно (указать категории инвалидов); ДЧ-В - доступно частично всем; ДЧ-И (К, О, С, Г, У) – доступно частично избирательно (указать категории инвалидов); ДУ - доступно условно, ВНД - недоступно

\*\*указывается один из вариантов: не нуждается; ремонт (текущий, капитальный); индивидуальное решение с ТСР; технические решения невозможны – организация альтернативной формы обслуживания

Комментарий к заключению: Объект доступен для всех категорий инвалидов. Оценка состояния доступности ДП-В.

**I Результаты обследования:**  
**5. Санитарно-гигиенических помещений**

КГБОУ ШИ 2 г. Хабаровск пер. Благодатный д.6  
Наименование объекта, адрес

№ п/п	Наименование функционально-планировочного элемента	Наличие элемента		Выявленные нарушения и замечания		Работы по адаптации объектов		
		есть/нет	№ на плане	№ фото	Содержание	Значимо для инвалида (категория)	Содержание	Виды работ
5.1	Туалетная комната	есть	-	21	Нарушений не выявлено	-	-	-
5.2	Душевая/ ванная комната	есть	-	26,27	Нарушений не выявлено	-	-	-
5.3	Бытовая комната (гардеробная)	есть	-	24,25	Нарушений не выявлено	-	-	-
	ОБЩИЕ требования к зоне	нет	-	-	-	-	-	-

**II Заключение по зоне:**

Наименование структурно-функциональной зоны	Состояние доступности* (к пункту 3.4 Акта обследования ОСИ)	Приложение		Рекомендации по адаптации (вид работы)** к пункту 4.1 Акта обследования ОСИ
		№ на плане	№ фото	
Санитарно-гигиенические помещения	ДП-В	-	21,24,25,26,27	-

\* указывается: ДП-В - доступно полностью всем; ДП-И (К, О, С, Г, У) – доступно полностью избирательно (указать категории инвалидов); ДЧ-В - доступно частично всем; ДЧ-И (К, О, С, Г, У) – доступно частично избирательно (указать категории инвалидов); ДУ - доступно условно. ВНД - недоступно

\*\*указывается один из вариантов: не нуждается; ремонт (текущий, капитальный); индивидуальное решение с ТСР; технические решения невозможны – организация альтернативной формы обслуживания

Комментарий к заключению: Объект доступен для всех категорий инвалидов. Оценка состояния доступности ДП-В.



**I Результаты обследования:  
6. Системы информации на объекте**

КГБОУ ШИ 2 г. Хабаровск пер. Благодатный д.6

Наименование объекта, адрес

№ т/п	Наименование функционально-планировочного элемента	Наличие элемента			Выявленные нарушения и замечания		Работы по адаптации объектов	
		есть/нет	№ на плане	№ фото	Содержание	Значимо для инвалида (категория)	Содержание	Виды работ
6.1	Визуальные средства	есть	-	13,14	Нарушений не выявлено	-	-	-
6.2	Акустические средства	есть	-	14	Нарушений не выявлено	-	-	-
6.3	Тактильные средства	есть	-	18,19,20	-	-	-	-
	ОБЩИЕ требования к зоне	нет	-	-	-	-	-	-

**II Заключение по зоне:**

Наименование структурно-функциональной зоны	Состояние доступности* (к пункту 3.4 Акта обследования ОСИ)	Приложение		Рекомендации по адаптации (вид работы)** к пункту 4.1 Акта обследования ОСИ
		№ на плане	№ фото	
Системы информации на объекте	ДП-В	-	13,14,18,19,20	Текущий ремонт

\* указывается: ДП-В - доступно полностью всем; ДП-И (К, О, С, Г, У) – доступно полностью избирательно (указать категории инвалидов); ДЧ-В - доступно частично всем; ДЧ-И (К, О, С, Г, У) – доступно частично избирательно (указать категории инвалидов); ДУ - доступно условно, ВНД - недоступно

\*\*указывается один из вариантов: не нуждается; ремонт (текущий, капитальный); индивидуальное решение с ТСР; технические решения невозможны – организация альтернативной формы обслуживания

Комментарий к заключению: Объект доступен для всех категорий инвалидов. Оценка состояния доступности ДП-В.

## Фототаблица



Фото №1. Остановка, находящаяся на стороне КГБОУ ШИ 2, расположенной по адресу: г. Хабаровск пер. Благодатный д.6



Фото №2. Остановка, находящаяся на стороне КГБОУ ШИ 2, расположенной по адресу: г. Хабаровск пер. Благодатный д.6





Фото №3. Дорога, ведущая к КГБОУ ШИ 2 (вид со стороны остановки).

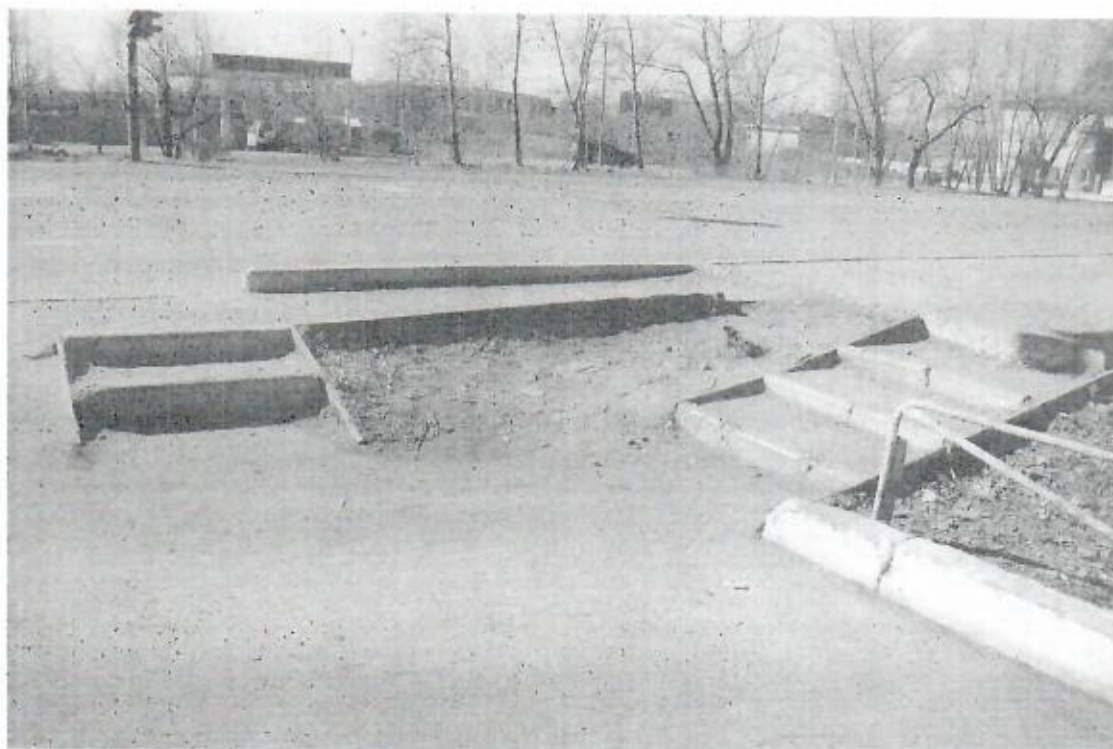

Фото №4. Вид внешней лестницы в КГБОУ ШИ 2 с выделенными желтым цветом нижней и верхней ступеней, двойными поручнями с тактильными наклейками желтого цвета.



Фото №5. Пандус возле центрального входа в здание КГБОУ ШИ 2 с двойными поручнями и кнопкой вызова.



Фото №6. Дверь центрального входа в здание КГБОУ ШИ 2, оборудованная по бокам световыми маяками, на самой двери наклейка желтого цвета.





Фото №7. Выделенный путь от здания КГБОУ ШИ 2 до остановки.

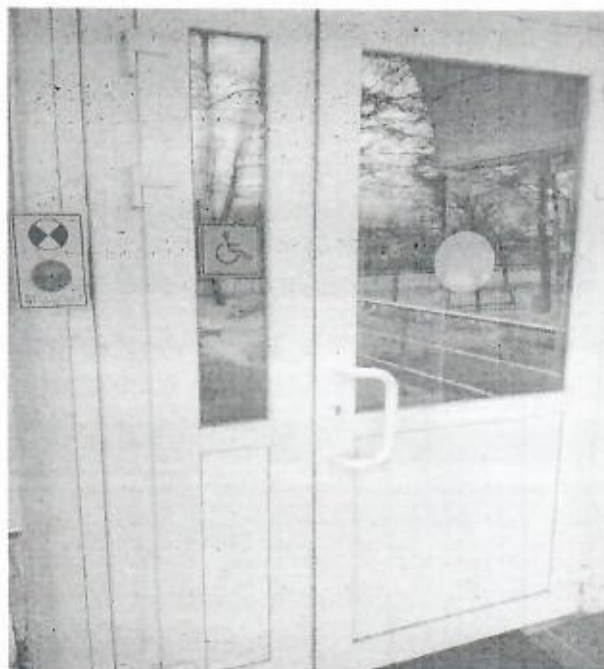

Фото №8. Выделенные парковочные места для инвалидов на территории КГБОУ ШИ 2.



Фото №9. Запасной выход из здания КГБОУ ШИ 2 с западной стороны, оборудованный пандусом, кнопкой вызова.



Фото №10. Запасной выход из здания КГБОУ ШИ 2 с западной стороны (вид внутри здания), оборудованный двойными поручнями.





Фото №11. Инвалидное кресло для подъема на переносном пандусе по лестнице.



Фото №12. Переносной пандус для подъема по лестнице.



Фото №13. Пожарная звуковая сигнализация в здании КГБОУ ШИ 2.



Фото №14. Информация о КГБОУ ШИ 2 в цифровом формате для всех видов групп инвалидов.





Фото №15. Тамбур в здании КГБОУ ШИ 2.



Фото №16. Общий вид коридора внутри здания КГБОУ ШИ 2 с выделенными путями движения.

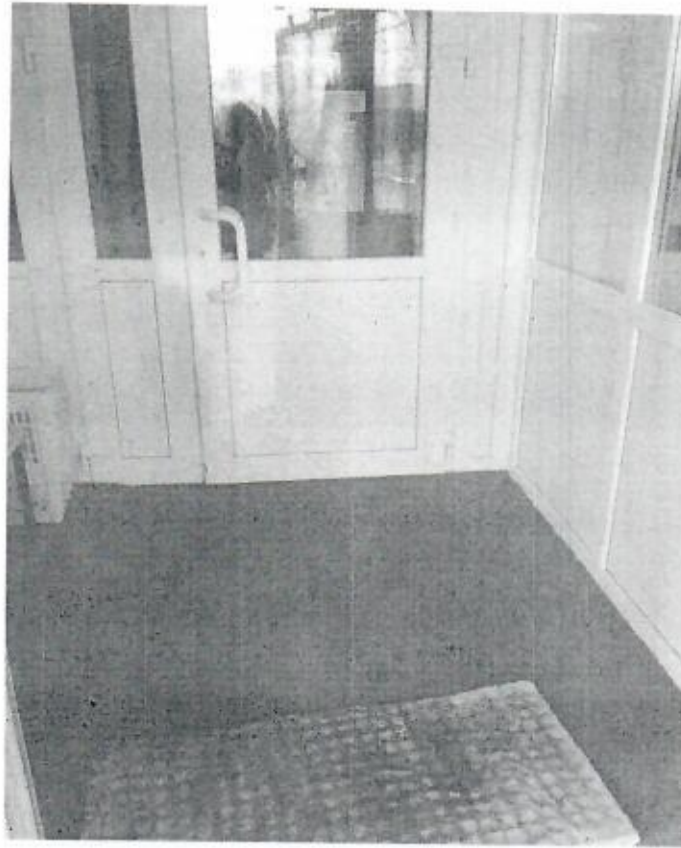

Фото №17. Общий вид лестницы между этажами внутри здания КГБОУ ШИ 2, оборудованную двойными поручнями и с выделенными желтым цветом первой и последней ступенями, с тактильными указателями этажей.



Фото №18. Тактильные указатели в здании КГБОУ ШИ 2.



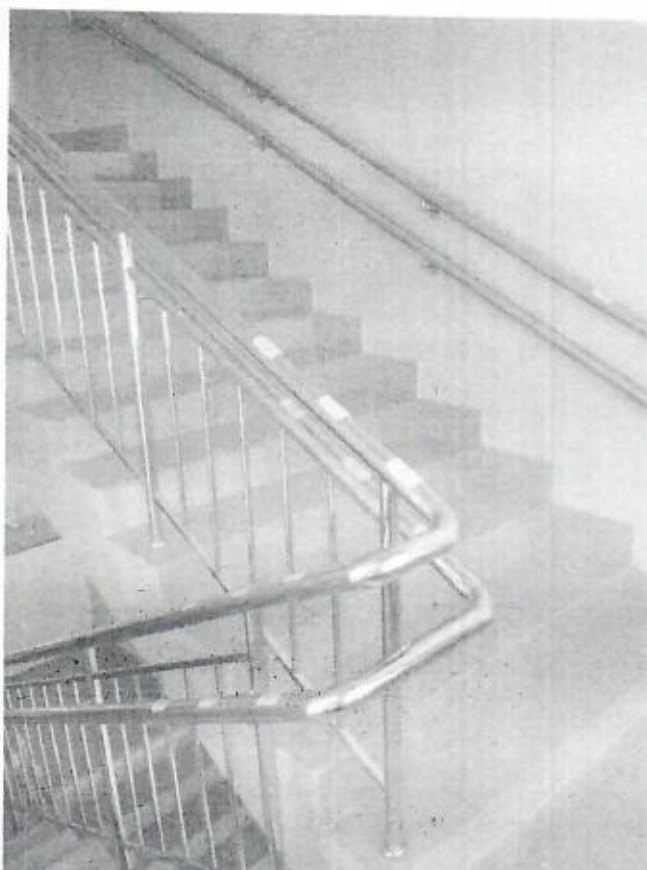



Фото №21. Туалетная комната в здании КГБОУ ШИ 2, оборудованная для инвалидов.



Фото №22. Информационные стенды с обычным шрифтом и с шрифтом Брайля.



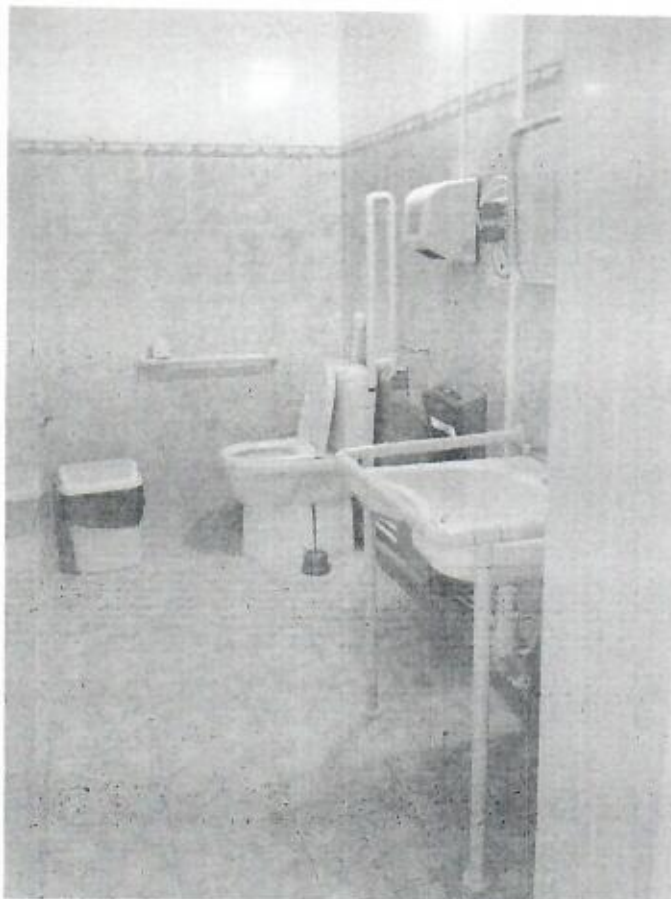

Фото №23. Планы эвакуации и этажа с обычным шрифтом и с шрифтом Брайля.

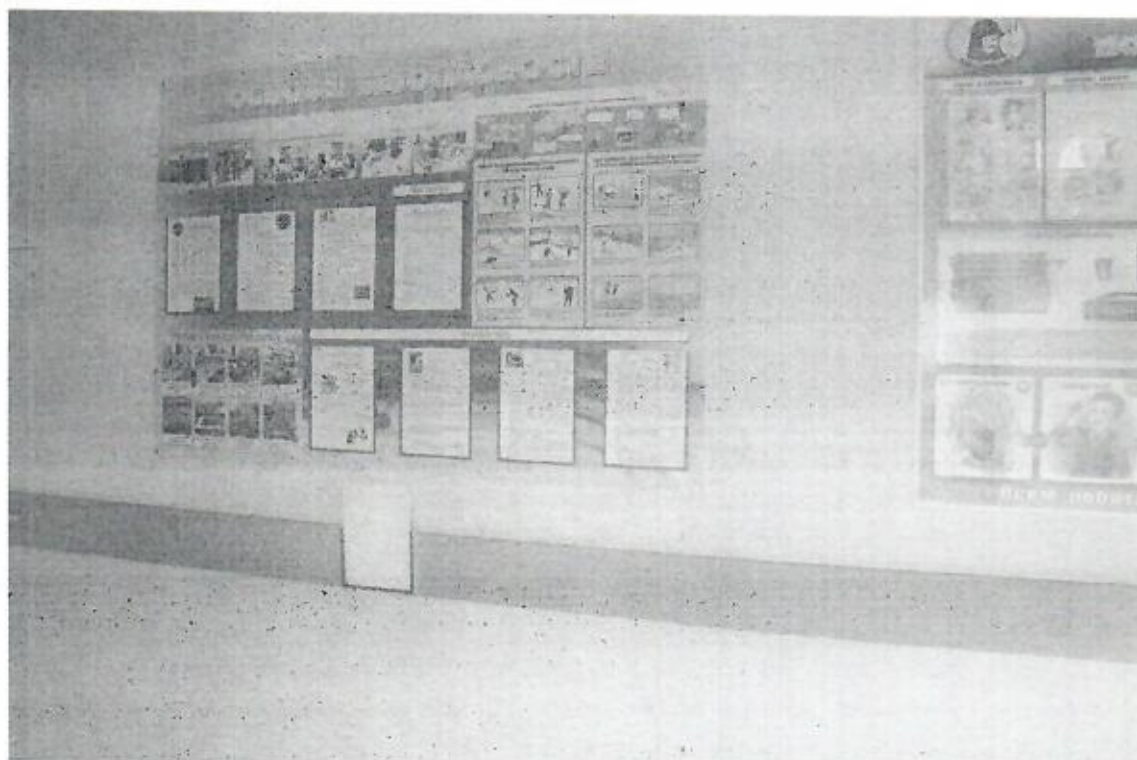

Фото №24. Гардероб в здании КГБОУ ШИ 2.

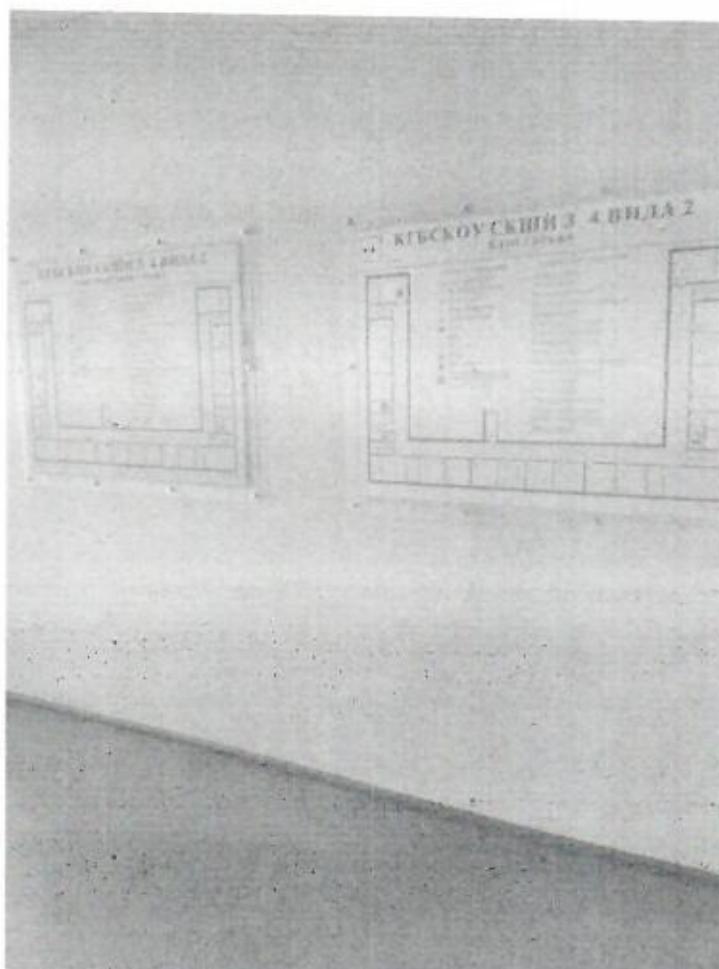

Фото №25. Общий вид кабинки в гардеробе с цифровыми табличками и с шрифтом Брайля.



Фото №26. Душевая в здании КГБОУ ШИ 2.





Фото №27. Душевая в здании КГБОУ ШИ 2.

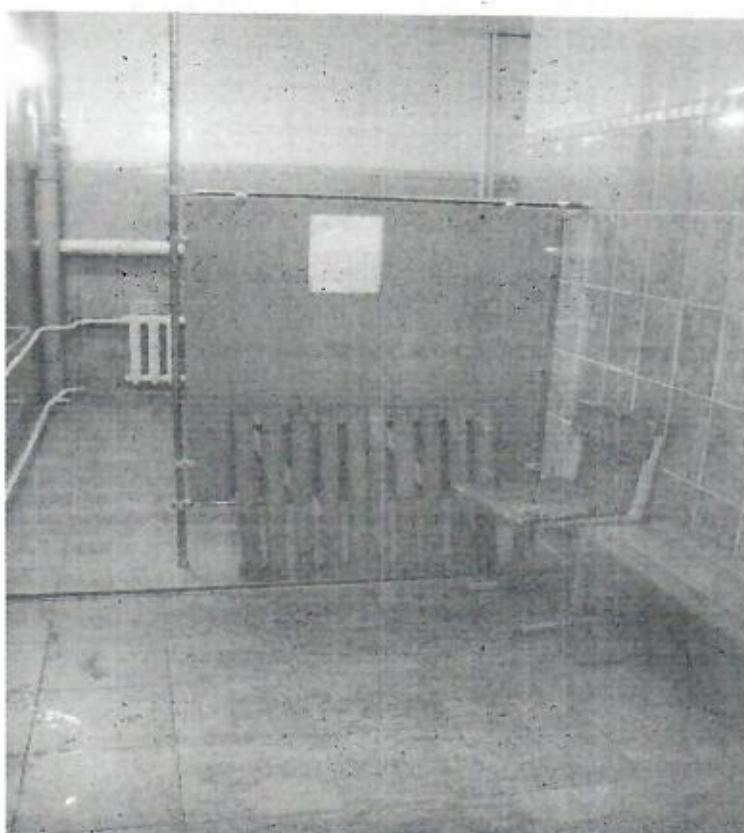

Фото №28. Жилые помещения, расположенные на 3 этаже здания КГБОУ ШИ 2.

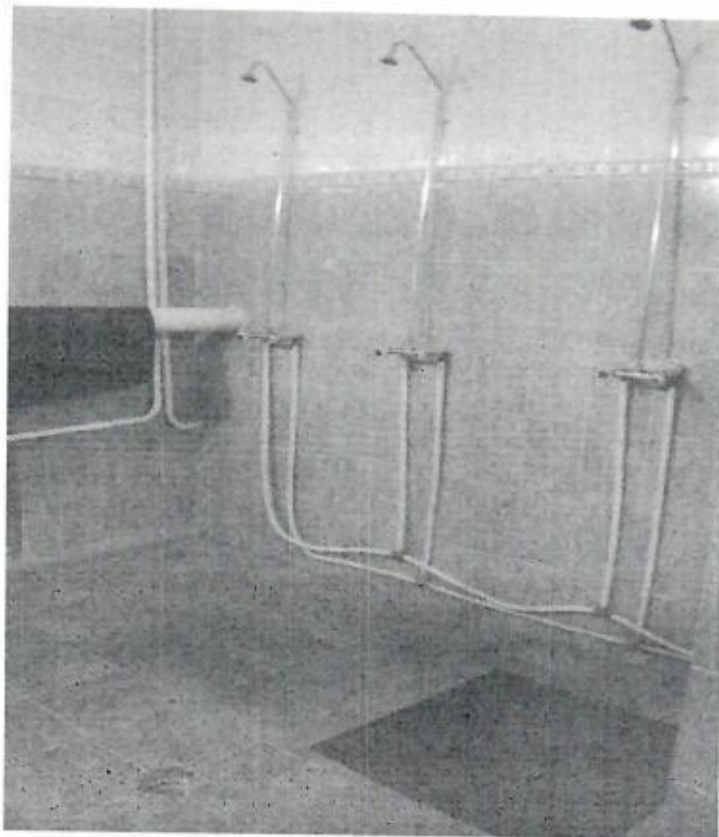

Фото №29. Жилые помещения, расположенные на 3 этаже здания КГБОУ ШИ 2.

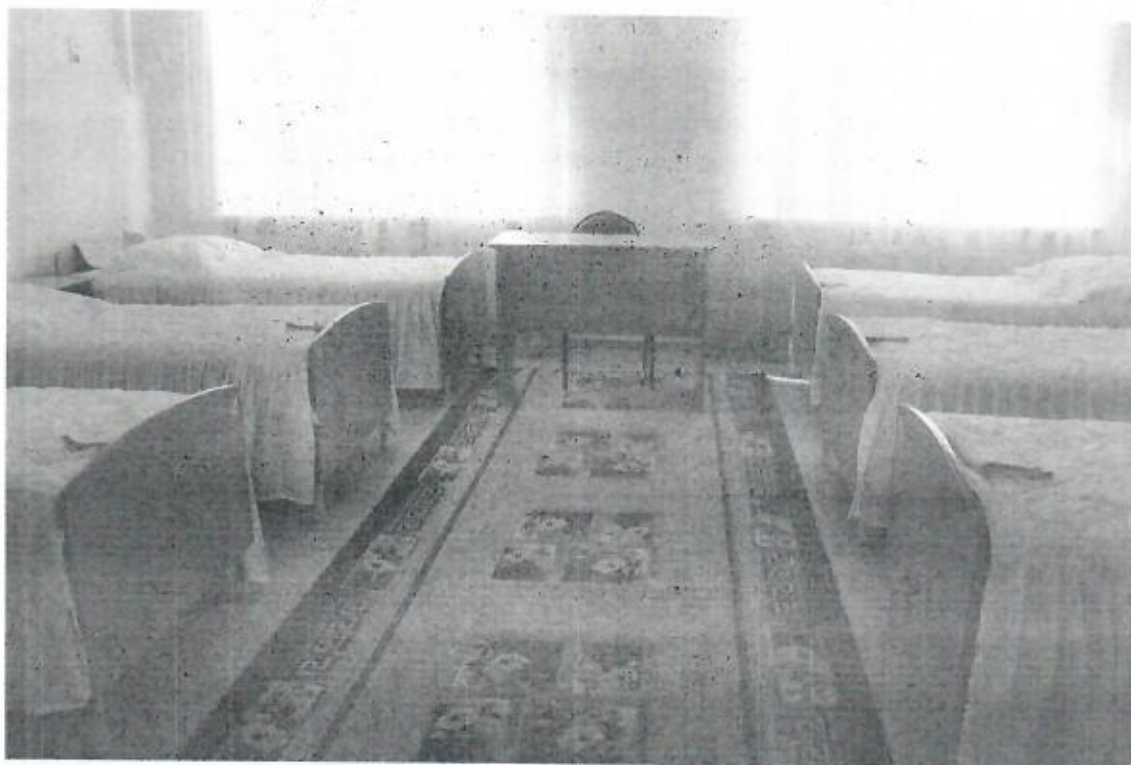

Фото №30. Актный зал, расположенный на 1 этаже здания КГБОУ ШИ 2.



Фото №31. Вход в актовый зал, расположенный на 1 этаже здания КГБОУ ШИ 2, с обозначением индукционной петли.



Фото №32. Учебный класс, расположенный на 2 этаже здания КГБОУ ШИ 2.





Фото №33. Вход в учебный класс, расположенный на 2 этаже здания КГБОУ ШИ 2.



Фото №34. Приемная КГБОУ ШИ 2 для обслуживания маломобильных групп населения.